Kriminal-Tango

Bass

für gemischten Chor a capella oder mit Klavier

Text Deutsch: Kurt Feltz

Musik: Piero Trombetta

Chorbearbeitung: Otto Groll

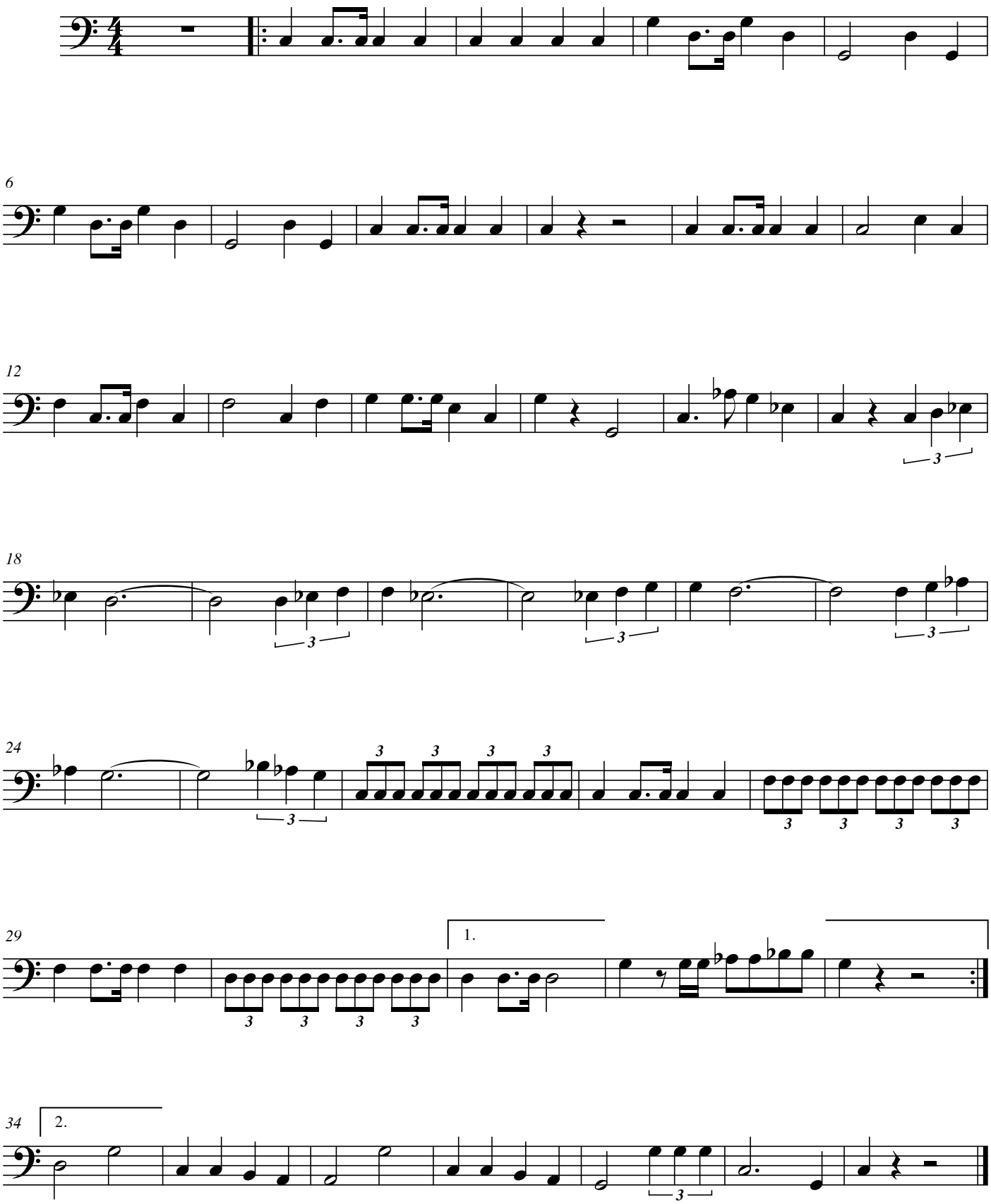

©VB2018