

Sopran

# Heimweh

26.09.24

Musik/Text: Plüsch

Arr.: Virginie Bigler (nach Mario Thürig)

**A** Sopran + Alt = 1. Strophe



1.E be wit wäg vo mim Ver - trou - te, \_\_\_ i re rie - se-gros - se Stadt,



5 uf re schier änd - lo - se Strass \_\_\_ wo mi nie-mer kennt. \_\_\_ Ha mi scho



10 lang nömm so e - lei - ni, \_\_\_ o - der ver - lo - re fühlt wie hier, \_\_\_ o



14 lou - fe n'em - mer wi - ter \_\_\_ oh - ni \_\_\_ Ziel. \_\_\_ **B** O e ha Heim-weh nach de Bär -



19 - ge, \_\_\_ nach em Schog - gi ond em Wy, \_\_\_ nach de Wäl - der, nach de See -

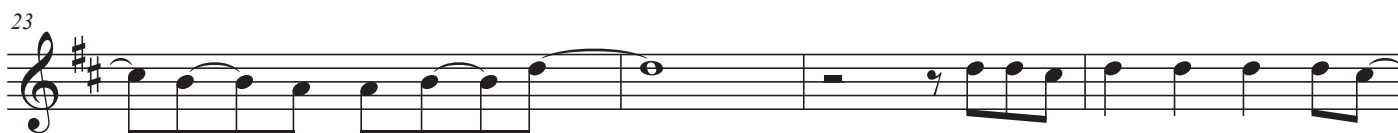

23 - ä \_\_\_ ond nach em \_\_\_ Schnee. \_\_\_ O e be wit wäg vo de - hei -



27 - me, \_\_\_ i re Stadt \_\_\_ wo n'i ned wet \_\_\_ si, \_\_\_ ver - lo - re i so vel - ne lüt,

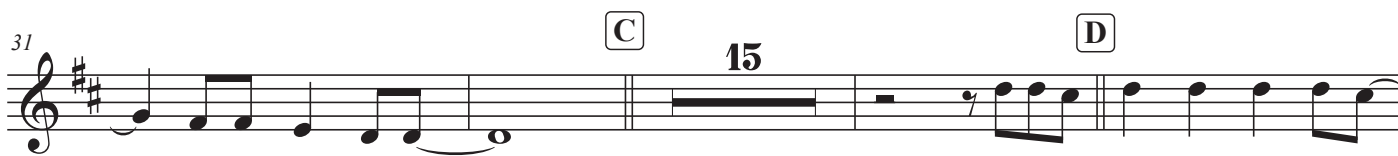

31 \_\_\_ wo n'i nömm ma gsch. \_\_\_ **C** 15 **D** O e ha Heim-weh nach de Bär -



50 - ge, \_\_\_ nach em Schog - gi ond em Wy, \_\_\_ nach de Wäl - der, nach de See -

54

- ä — ond nach em — Schnee. — O e be wit wäg vo de-hei -

58

- me, — i re Stadt — wo n'i ned wet — si, — ver - lo - re, — ganz e-lei -

**E**

62

- ni — föhl i me. wo so klar — se wie ne Glet-scher-see,

75

— o e be — froh, — dass sie ge - nau — so föhlt wie n'e, — so föhlt wie n'e,

**F**

79

— so föhlt wie n'e, — so föhlt wie n'e. — O e ha Heim - weh nach de Bär -

83

- ge, — nach em Schog - gi ond em Wy, — nach de Wäl - der, nach de See -

87

- ä — ond nach em — Schnee. — O e be wit wäg vo de-hei -

**G**

91

- me, — i re Stadt wo n'i ned wet — si, — o wott jetzt

94

zrogg a dä — Ort, — wo n'i de-hei - me be, — ja — be. —

98

hm hm — hm — hm hm — hm Wo n'i de-hei - me be.