

Rosmarie

15.06.24

Text & Musik: Georg Schlunegger

Arr.: Virginie Bigler

A



Mmh _____

B

du du du

C

7



du du du du du du du du du Mmh. _____

14



Mmh. _____ Mmh. _____ Ooh. Blib no chli bi mer Ros-ma-

D



rie. Es isch so wun-der-schön mit dir. wun - der - We-rum geit d'Ziit so schnell ver-

E

25



bi? Wei mir bei - di zäm-me__ si?__ Oh! Mmh. _____

31



Mmh. _____ Mmh. _____ Oh! Blib no chli bi mer Ros-ma -

F



rie. Es isch so wun-der-schön mit dir. We - rum geit d'Ziit so schnell ver-

G

41



bi? Wei mir bei - di zäm-me__ si?__ Blib no chli bi mer Ros-ma - rie. Ooh.

46

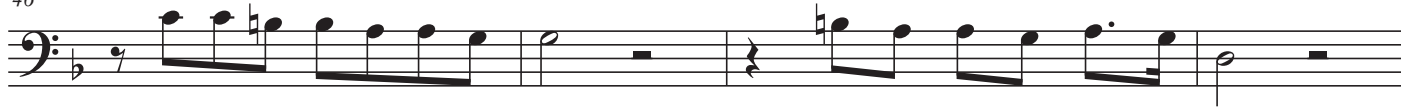

Mir ghö-red zä - me, du und i. Drum ver-sprich mer, gang no nid!

H

50

Ros-ma-rie, chum blib noch-li. ___ Mmh. ___ Mmh. ___

I

56

___ Mmh. ___ Zum letsch - te Mal. Blib no chli bi mer, Ros-ma-rie.

62

Es isch so wun-der-schön mit dir. We-rum geit d'Ziit so schnell ver - bi?

J

66

Wei mir bei - di ___ ze - me ___ sie? Blib no chli be mer, Ros - ma-rie!

70

mir ghö-re ze-me, du und i. Drum ver-sprich mer, gang no nid, gang no

74

nid, Ros-ma-rie, chum blib no chli! Ros - ma - rie. Ros - ma - rie.